

# MĚSTO KASEJOVICE

335 44 Kasejovice 98, tel. 371 595 100, e-mail: podatelna@kasejovice.cz

---

Kasejovice 10.07.2020

## Záměr směny pozemků

Město Kasejovice zveřejňuje podle § 39 odst. 1 zákona č. 128/2000 Sb., o obcích (obecní zřízení), ve znění pozdějších předpisů, **záměr směny pozemků v k.ú. Řesanice** – pozemek o výměře 37 m<sup>2</sup> oddělený z parc. č. 1212/1 – dle nového GP parc. č. 1212/45 ve vlastnictví města Kasejovice za pozemek o výměře 35 m<sup>2</sup> oddělený z parc. č. 7/3 – dle nového GP parc. č. 7/8 ve vlastnictví manželů Savkových.

Tento záměr byl schválen Radou města Kasejovice na jejím 29. zasedání dne 29.06.2020.

Ing. Marie Čápková

starostka města Kasejovice



MĚSTO KASEJOVICE  
335 44 KASEJOVICE 98  
IČO: 00256731 DIČ: CZ00256731

③

Vyvěšeno na úřední desce dne: 10.07.2020

Sejmuto z úřední desky dne: 26.07.2020

VÝKAZ DOSAVADNÍHO A NOVÉHO STAVU ÚDAJŮ KATASTRU NEMOVITOSTÍ

Dosavadní stav				Nový stav										
Označení pozemku parc. číslem	Výměra parcely		Druh pozemku Způsob využití	Označení pozemku parc. číslem	Výměra parcely		Druh pozemku Způsob využití	Typ stavby Způsob využití	Zpús. určení výměr	Porovnání se stavem evidence právních vztahů				
	ha	m <sup>2</sup>			ha	m <sup>2</sup>				Díl přechází z pozemku označeného v katastru nemovitostí	dřívější poz. evidenci	Číslo listu vlastnictví	Výměra dílu ha m <sup>2</sup>	Označení dílu
7/1	1	29 62	travní p.	7/1	1	27 69	travní p.		0	7/1	PK	1188	1	27 69
7/3		3 30	zahradá	7/9		1 93	travní p.		0	7/1		1188		1 93
				7/3		2 95	zahradá		0	7/3		183		2 95
				7/8		35	zahradá		2	7/3		183		35
1212/1	1	91 18	ostat. pl. ostat. komunikace	1212/1	1	90 81	ostat. pl. ostat. komunikace		0	1212/1			1	90 81
				1212/45		37	ostat. pl. jiná plocha		0		1212/1	1		37
1212/1	3	24 10		Parcely zjednodušené evidence - PK										
	1	90 29		1212/1	1	89 92			0			1		

Výkaz údajů o bonitovaných půdně ekologických jednotkách (BPEJ) k parcelám nového stavu

Parcelní číslo podle		Kód BPEJ	Výměra		BPEJ na dílu parcely	Parcelní číslo podle		Kód BPEJ	Výměra		BPEJ na dílu parcely
katastru nemovitostí	zjednodušené evidence		ha	m <sup>2</sup>		katastru nemovitostí	zjednodušené evidence		ha	m <sup>2</sup>	
7/1		73204	1	27 69							
7/3		73204		2 95							
7/9		73204		1 93							
	1212/IPK	75011	1	30 12							
		73204		59 80							
			1	89 92							

Seznam souřadnic (S-JTSK)

Souřadnice pro zápis do KN

Číslo bodu      Y      X      Kód kv.      Poznámka

10	803448.92	1106950.57	3	roh budovy
11	803455.39	1106963.82	8	roh budovy
12	803458.16	1106970.54	8	roh budovy
13	803459.18	1106964.66	8	plastový mezník
15	803474.54	1106977.94	8	sloupek plotu
16	803479.67	1106971.68	3	sloupek plotu
17	803475.10	1106968.01	3	sloupek plotu
18	803479.15	1106963.21	3	sloupek plotu
19	803483.20	1106967.19	3	sloupek plotu
21	803488.93	1106958.87	3	sloupek plotu
22	803491.02	1106954.68	3	plastový mezník
30	803494.88	1106949.03	8	roh budovy
31	803488.73	1106945.43	8	roh budovy
32	803481.45	1106946.74	8	roh budovy
33	803475.64	1106953.87	8	roh budovy
34	803433.81	1106956.51	8	roh budovy
38	803486.66	1106963.08	3	sloupek plotu
71	803495.69	1106971.35	8	dřevěný kolík
84	803488.49	1106952.48	8	plastový mezník
85	803483.18	1106960.16	8	dřevěný kolík
86	803460.49	1106945.38	8	dřevěný kolík

GEOMETRICKÝ PLÁN pro rozdělení pozemku

Geometrický plán ověřil úředně oprávněný zeměměřický inženýr:

Stejnopis ověřil úředně oprávněný zeměměřický inženýr:

Jméno, příjmení: Ing. Daniel Šedivý	Jméno, příjmení: Ing. Daniel Šedivý
Číslo položky seznamu úředně oprávněných zeměměřických inženýrů: 2824/2017	Číslo položky seznamu úředně oprávněných zeměměřických inženýrů: 2824/2017
Dne: 12.5.2020      Číslo: 90/2020	Dne: 20.5.2020      Číslo: 46/2020
Náležitosti a přesnosti odpovídá právním předpisům	Tento stejnopis odpovídá geometrickému plánu v elektronické podobě uloženému v dokumentaci katastrálního úřadu.

Vyhotovitel: GpŠ Ing. Daniel Šedivý  
Za Kostelem 567  
Nepomuk 335 01

Katastrální úřad souhlasí s ořizováním parcel.

Ověření stejnopisu geometrického plánu v listinné podobě.

Číslo plánu: 127-193/2019

Okres: Plzeň-jih

Obec: Kasejovice

Kat. území: Řesanice

Mapový list: Z.S. V-25/12

Dosavadním vlastníkům pozemků byla poskytnuta možnost seznámit se v terénu s průběhem navrhovaných nových hranic, které byly označeny předepsaným způsobem: sloupek plotu, plastový mezník

Katastrální úřad pro Plzeňský kraj,  
Katastrální pracoviště Plzeň-jih  
Renáta Srbová  
PGP-518/2020-406  
2020.05.20 08:41:27 CEST

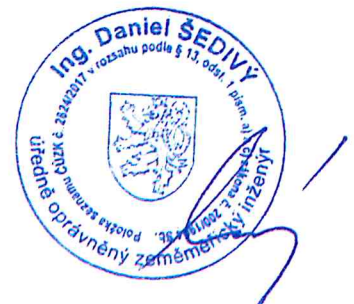

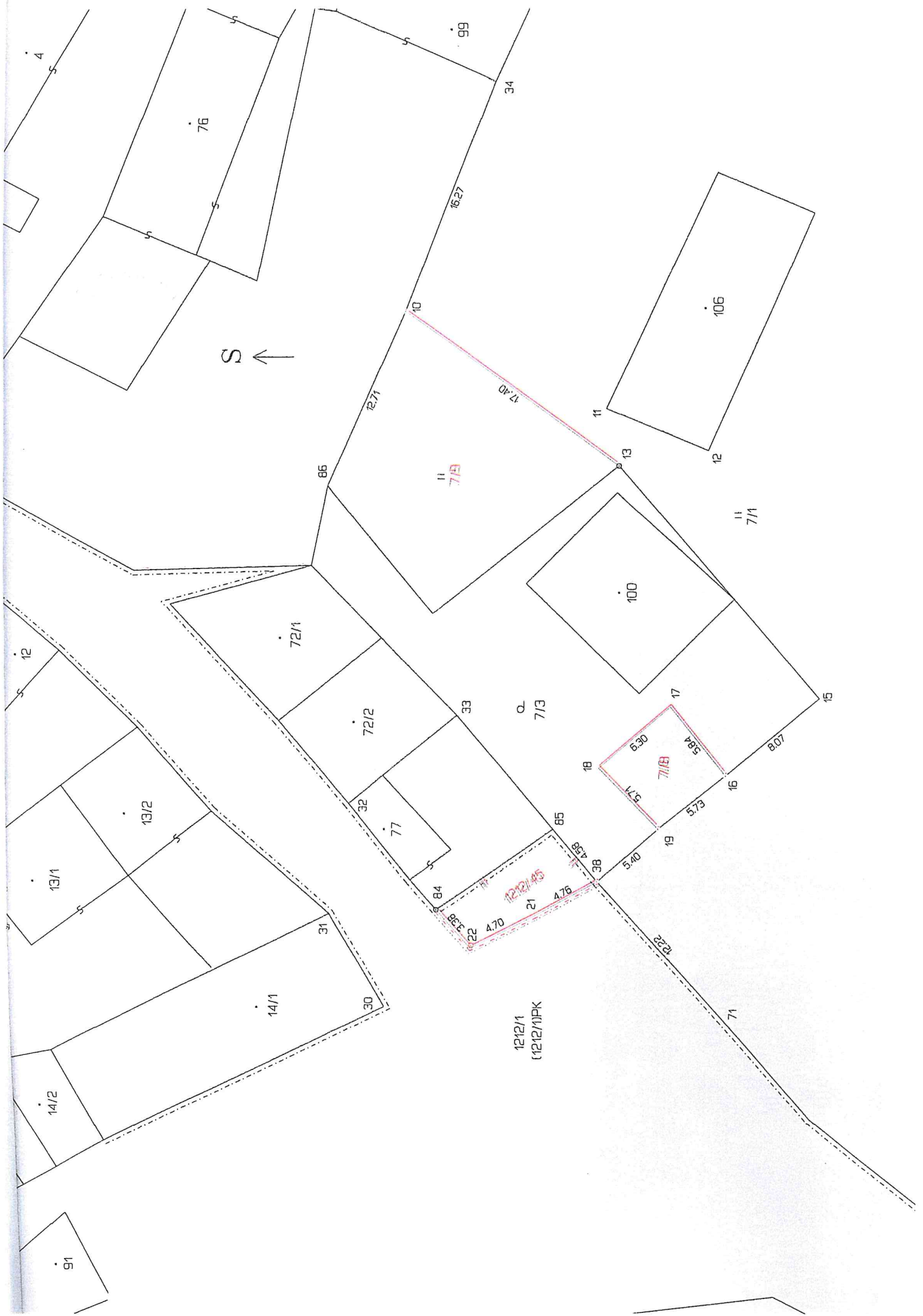

S ↑

12/12/1  
(12/12/1)PK

71/1

71/2

71/3

71/3

12/12/15