

Městský úřad Kasejovice
odbor výstavby
335 44 Kasejovice, Husova 98

Věc: Žádost o doplnění, sdělení o poskytnutí informace
podle zák. č. 106/1999 Sb. v platném znění ze dne 27.4.23
- č.j. MK/299/2023/výst 1

Dokument, označení o zahájení sloučného územ. a stavb.
řízení na stavbu, vodovodní a kanal. přípojky pro dům čp. 135
v k.ú. a obci Kasejovice - č.j. 936/98/výst ze dne 14.10.98 - vyřizuje,
[redacted], jsem skutečně označena za odborně nevyhovující a
celkově za chybný. Je ale věřejné, že existoval pouze tento dok-
ument, přípojky byly již v řízení vzemi a sproveděny. Dokument
„Stavební povolení vydán vůbec nebyl. Přes poměrně dlouhou, se
požadovavý dokument vyhotovil (skoro po 25 letech), antistavba
a podepsán představitelkou samosprávy [redacted]. Opět šedivý
soused nebyl jako účastník řízení občan. Pochopitelně, když
už v dubnu 2023 rezignoval. Podvod že? Jestliže se přesvědčí pro-
jektanti nejsou žádní hlupáci (naše dokumentace).

Požadavek mého doplnění spočívá v jednoduchém zabruslení
vedení přípojek v BP 335-452/98 dle mapového listu 0-2/4,
který byl součástí kupní smlouvy mezi naší rodinou a stěhou
[redacted] v r. 1998 a to ve vztahu k význačné hranici pozemků
p.č. 493/8. Prot zde nebyl, tak to nečím. Zajímavé, jak se
to liší i s dodatečně vyhotoveným stavebním povolením - př. s
p.č. 489/2, p.č. 493/8, p.č. 1620/1. Ale v citovaném BP se jedná
o p.č. 489/2, 493/8, 493/6, 489/3 a až potom do 1620/1.

Ter BP nebyl dělán dle našich dokumentů, ale dle [redacted]
Proto je tady ten problém.

Dovolu si připomenout:
v. 1945 - dělení pozemků mezi manž. [redacted]

Levá část společného plotu, horzi línic pč. 493/1. Vlastníci pč. 489/2 to musí akceptovat. Dolní část vlastnil p. [redacted] r. 1950 - vyřizoval vlastníky kálixitostí mezi [redacted] a [redacted] (to ani obec ani katastr nemá). Pak se tak stala vlastníkem celého celku, dolní línie tohoto celku tvořila hranici s horzi línií cesty označované pč. 1620, zatvorné remotorové místní komunikace. Ten pozemek tam je, ten se rextatit. Následně došlo k rozdělení tohoto celku mezi [redacted] a manžel. [redacted] - v roce 1974 odkoupili manželé [redacted]. V roce 1956 zbyvajících část, odkoupil otec většinu vjezdových vrat, vjezdů a oplocení, které jsou na našem pozemku. Sice 2003 - usnesení o dědictví (naše) listopad 2012 - nekalé praktiky farnice [redacted] s paní [redacted] & KP Nepomuk. Ty švestky jsou naše.

mapový list 0-2/4 je platný, byl pasuzován ale našimi dokumenty. Vyhotoveno 1.8.2016 a předáno 9.8.2016 - KP Plzeň-jih. Komis. ověřeni v metrech je stále platné!!! Vodíci drát pletiva nebo strážní kate na sloupcích zabudovaných v ideu naší hranice pozemku.

říjen 2017 - objednala jsem si u geodeta službu, za kterou jsem řádně zaplatila (faktura) a sjetých důvodů dala do šuplíku. Na řádný úřad jsem nic neposlala (ani dávala k dispozici), ani na katastr ani na obec. Takže to nesmí nikdo používat!!!, což farnice [redacted] a [redacted] nepochopily.

leden 2018 - odkup pč. 493/6 - 151 m². Musela jsem si koupit to, co otec kupoval a za co platil. I těch 11 m² - pč. 493/9 je naše. A vše řádně oplocené našim plotem.

září 2020 - farnice [redacted] nám do našeho usameňeného a oploceného pozemku poslala kohosi, revimze koho, bez řádného ohlášení a povolení ke vstupu. Určimě nějakého šlodeje, který si tam něco měřil, v zahradě byly díry a následně začal kciť naše oplocení. Dobytek. Nechala jsem si u jizeho

státní správy provést revizi a ono mi chybí 240 m² (162 + 78 m²)
Tak budou mít farnice co vysvětlovat!

si zakoupila zahradu, ze stavebního práva. A ta zahrada je
obklopena soukrom. zahradami. Ani v roce 2023 nejsou
manžele schopni doložit přímé napojení na dopravu,
infrastrukturu, takže je možné, že jim bylo vydáno stavební
povolení. U manželů je nepochodili, tak
se musí podvázat, krást, přelit soukromý majetek, posouvat
si hranice pozemku dle vlastního práva. Tak se respektu-
je nedotknutelnost vlastnictví, když vlastnické právo
chrání ústavní legislativa.

žezuziti pravomocí veřejného úřadu, resp. správní úřadů
postup spojený s brádeží, domluvený katastrální
podvod za účelem sjednání výhledy rekalc. přetieky
s úřadů osobou, kuplířství, nepovolený vstup na soukrom
pozemek, paškování exist. věcí, síření dezinformací
- to jsou všechno trestné činy. Někdo za to musí nést
odpovědnost. Požadují spátky to, co nám patří.

A katastr, tam budu požadovat vyřazení dotěrné pracov-
nice. Takové úřadnické vlastní nepotřebují. A švabeři,
že co je na katastru plati. Ono je to jinak.

Nazveme to kauzou „Kasejnická stoba“ aťh jak
farnice bradou. Pokud si paní dělá úpravy
na jejím pozemku, nebude zasahovat do našeho!



Příloha: 2 listy

GP 335-452/198 - kopie

Situace nábrze přípojek - zhotovený 5/2023 - opravený,
bude řešeno.

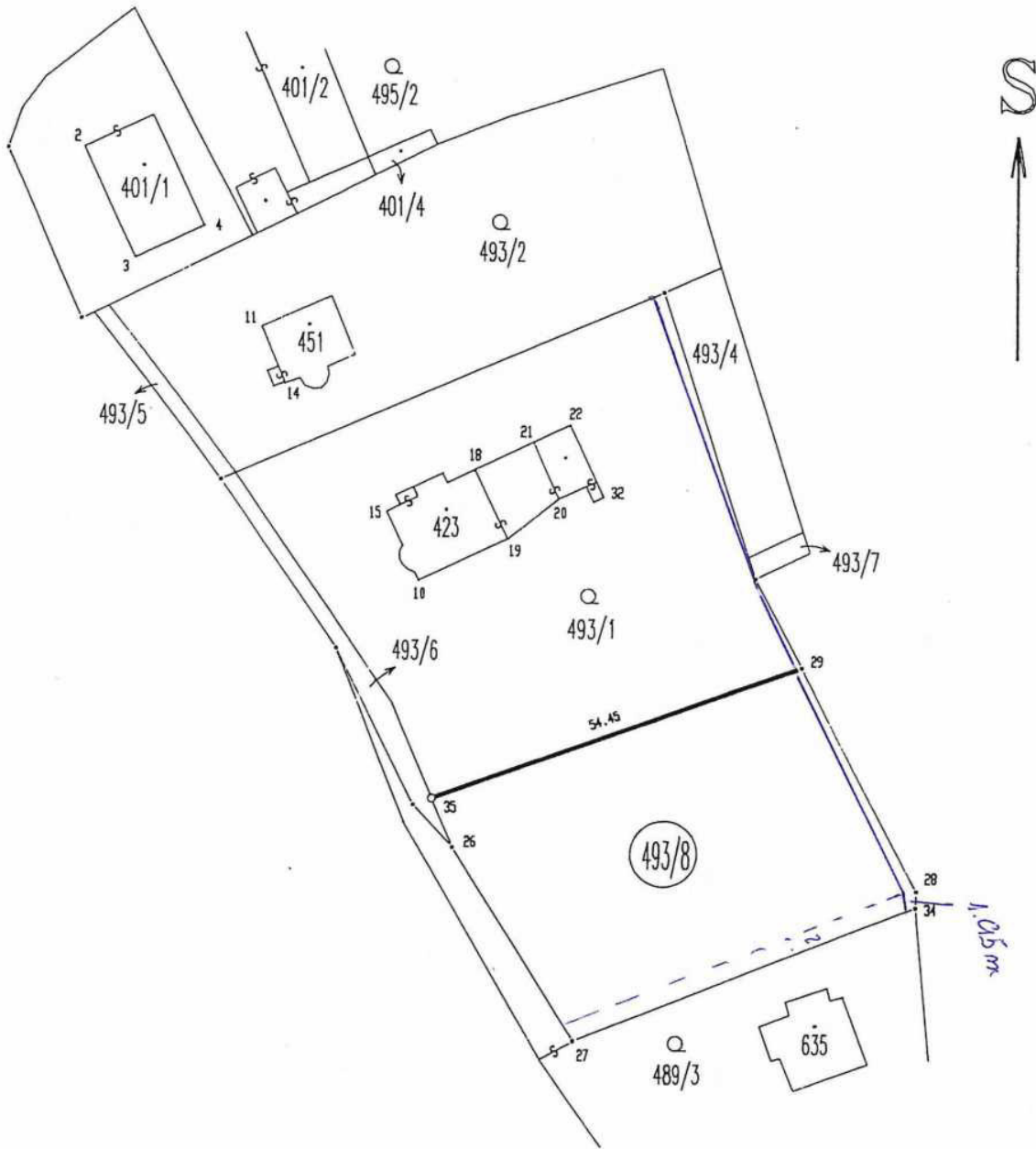



 Ing. V. Česka Dvorec 266 335 03 NEPOMUK geodetická kancelář	Dkres Pízeň-jih	Obec Kasejovice	Kat. Území Kasejovice
	Číslo plánu zakázky 335-452/98	Mapový list 0-2/4	Záznam podrobného měření změn č. 335
GEOMETRICKÝ PLÁN		pro oddělení z ppč. 493/1	
Zaněřil Dne 18.08.1998	Vyhotovil Dne 20.08.1998	Ověřil Dne 21.08.1998-452/98	Potvrdil Dne 31. srpna 1998 Číslo 103/98
M. Šedivý	M. Šedivý	Ing. V. Česka	Ing. Josef ZEITHAML
Nové hranice byly v přírodě označeny železnými trubkami Výměra vypočtena 1... z přímo měřených měř 2... z vyrovnaných souřadnic 0... graficky Souřadnice bodů označených čísly a ostatní měřické údaje jsou uloženy ve všeobecné dokumentaci		Náležitosti a přesnosti odpovídá právní předpisům  Podpis a razítko	Soulad očíslování parcel s údaji katastru nemovitostí se potvrzuje  Podpis a razítko

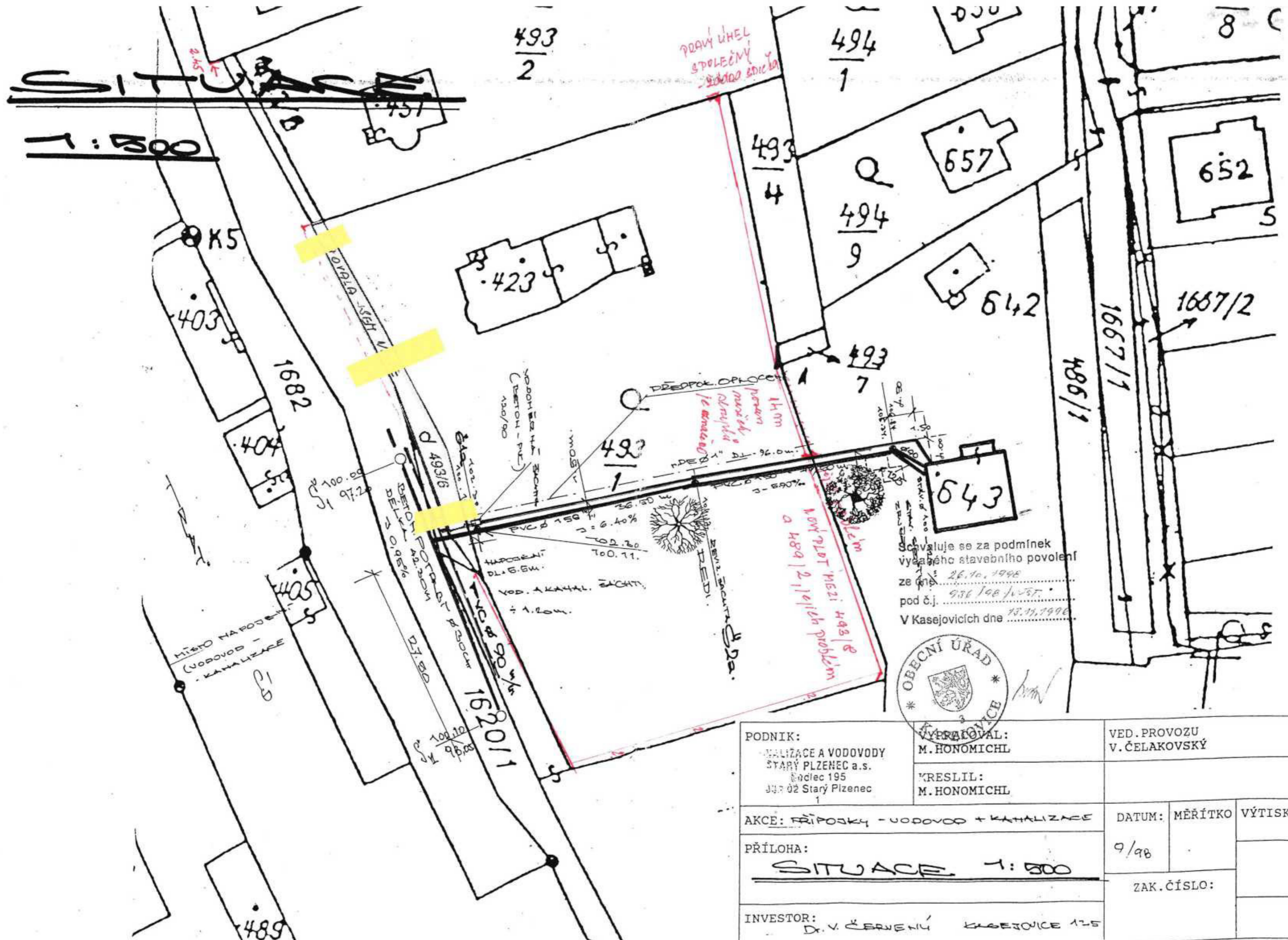

Souhlasí se za podmínek
 výše uvedeného stavebního povolení
 ze dne 26.10.1998
 pod č.j. 936/198/1557.
 V Kasejovicích dne 13.11.1998.

PODNIK: REALIZACE A VODOVODY STARÝ PLZENEC a.s. Budec 195 307 02 Starý Plzenec	VYPRACOVAL: M. HONOMICHL	VED. PROVOZU V. ČELAKOVSKÝ
AKCE: PŘÍPOJKY - VODOVOD + KANALIZACE	KRESLIL: M. HONOMICHL	DATUM: 9/98
PRÍLOHA: SITUACE 1:500	ZAK.ČÍSLO:	
INVESTOR: D. V. ČERNÝ KASEJOVICE 125	VÝTISK	

Městský úřad Kasejovice, odbor výstavby

Kasejovice, Husova 98
okres Plzeň - jih
PSČ 335 44

mobil:734 577 843
tel. 371 595 140
datová schránka: 3eibzt5

DORUČENKOU !

SP.ZN.
MEKAsp MK/408/2023/Výst.

Číslo jednací
MK/408/2023/Výst./1



vyřizuje

e-meil: stavebni@kasejovice.cz

v Kasejovicích dne
28.6.2023

VĚC: Sdělení k žádosti o doplnění „Sdělení o poskytnutí informace podle zák. č. 106/1999 Sb“ ze dne 27.4.2023 – č. MK/299/2023/Výst./1.

Městský úřad Kasejovice, odboru výstavby, jako stavební úřad příslušný podle § 13) odst.1) písm. e) zákona č.183/2006 Sb., o územním plánování a stavebním řádu, ve znění pozdějších předpisů (dále jen "stavební zákon"), v platném znění k Vaší žádosti o doplnění „Sdělení o poskytnutí informace podle zák. č. 106/1999 Sb“ ze dne 27.4.2023 – č. MK/299/2023/Výst./1. uvádí k požadavku o provedení jednoduchého zakreslení vedení přípojek do geometrického plánu č. 335-452/98, že stavební úřad nedisponuje žádným zákrsem skutečného provedení stavby „Vodovodní a kanalizační přípojka pro RD č.p. 135 a vyhotovení takového zákresu je nad rámec kompetencí stavebního úřadu. Pokud je pro Vás takovéto zakreslení důležité je nutné se souhlasem vlastníků přípojek požádat geodeta o zaměření skutečného provedení stavby přípojek.

Vaše tvrzení o nezákonnosti stavebního povolení na stavbu „Vodovodní a kanalizační přípojka pro RD č.p. 135“ č. j. 936/98/výst. se nezakládají na pravdě. Pokud máte výhrady ke stavebnímu povolení č. j. 936/98/výst. ze dne 26.10.1998 vyhotoveného  které nabylo právní moci 13.11.1998 a tuto právní moc pan  ověřil a vlastnoručně podepsal, pak jste jako účastník řízení měla využít svého práva na odvolání proti tomuto stavebnímu rozhodnutí.

Výhrady k hranicím a výměrám pozemků ve vašem vlastnictví je nutné řešit s příslušným katastrálním úřadem.

MĚSTSKÝ ÚŘAD
Odbor výstavby
335 44 KASEJOVICE
Plzeňský kraj

Oprávněná úřední osoba odboru výstavby

Přílohy:

- GP 335-452/98 kopie
- Situační náčrt přípojek vrácená bez úprav.